



INFORME CORTO PARA
ASAMBLEISTAS

Comfenálc
Antioquia

GESTIÓN 2023

Para Comfenalco Antioquia es un orgullo presentar los resultados más relevantes de nuestra gestión durante el 2023, que reúnen los sueños, logros, retos y progresos de miles de empresas, trabajadores, afiliados, familias y habitantes de los territorios donde estamos presentes.

Somos la Caja de compensación de todos y para todos, y nos inspira el propósito de generar una transformación social sostenible e incluyente en la que el bienestar sea un bien colectivo que impacte positivamente la vida de nuestros trabajadores, sus familias y la comunidad.

Hito para resaltar

Finalizamos de manera exitosa el proyecto de fusión con la Caja de Compensación Comfamiliar Camacol que dio como resultado el fortalecimiento de Comfenalco Antioquia tanto a nivel de empresas y trabajadores afiliados como presencia regional, iniciando labores conjuntas a partir del 1 de abril de 2023.



Nuestros resultados reflejan el impacto que hemos tenido en las regiones en donde estamos presentes, teniendo como premisa nuestros pilares de:

Bienestar



Crecimiento sostenible



Inclusión



Población afiliada



21.512

Empleadores afiliados
(Crecimiento: 6,3%)



426.876

Trabajadores afiliados
(Disminución: 1,4%)



14.831

Trabajadores
independientes
y pensionados
(Crecimiento: 18,8%)



887.846

Población total afiliada
(Disminución: 0,7%)

Subsidios

3.187.098

Número de cuotas monetarias entregadas
(Crecimiento: 1,3%)



\$146.103

millones de pesos
Valor de las cuotas monetarias pagadas
(Crecimiento: 13,7%)



881

Número de subsidios de vivienda entregados
(Disminución: 9,9%)



\$28.363

millones de pesos
Valor subsidios de vivienda entregados
(Crecimiento: 5,2%)



6.206

Número de subsidios de protección al cesante entregados
(Crecimiento: 10,7%)



\$22.646

millones de pesos
Valor subsidios de protección al cesante entregados



32.680

Número de Kits escolares entregados
(Crecimiento: 34,2%)

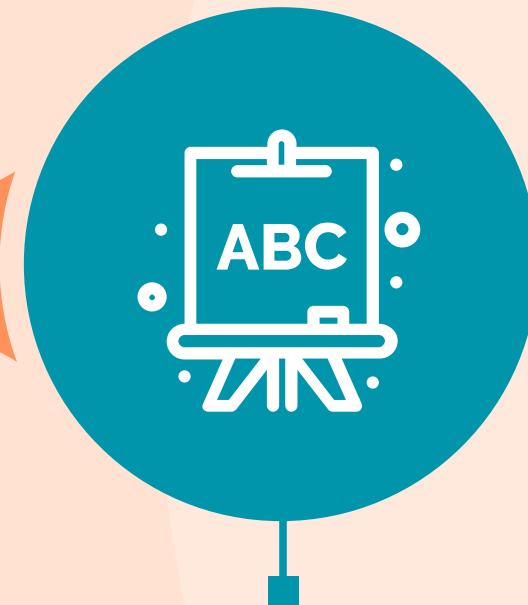

\$1.662

millones de pesos
Inversión Kits escolares



9.086

Número de becas educativas otorgadas
(Crecimiento: 23,6%)



\$10.076

millones de pesos
Inversión becas educativas



Resultados económicos

\$ 418.381
millones de pesos

Pasivo

\$ 526.718
millones de pesos

Aportes

\$ 36.056
millones de pesos

EBITDA

1,17

Nivel de liquidez



Activo

\$ 983.643
millones de pesos



Patrimonio

\$ 565.261
millones de pesos



Remanente

\$ 34.201
millones de pesos



Nivel de endeudamiento

42,5%

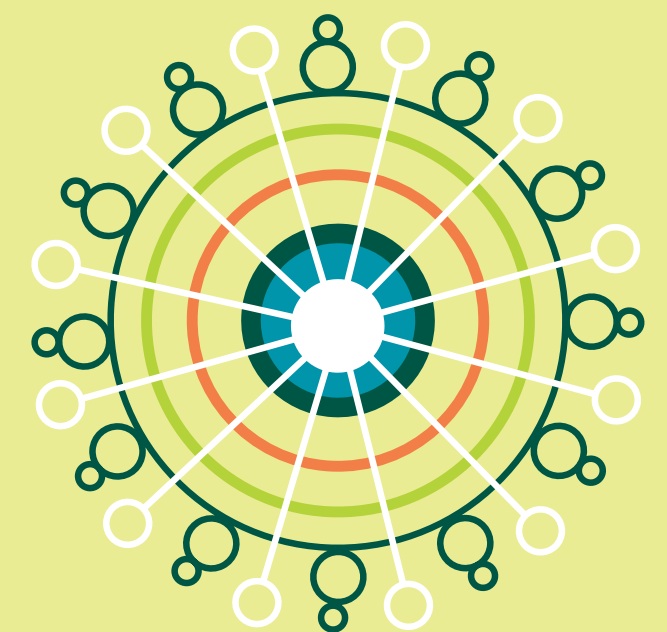

En el 2023 nos dedicamos a resignificar el bienestar como un bien colectivo que se conjuga en plural, porque es **de todos y para todos**. Con este enfoque, que se traduce en Bienestar económico, Bienestar físico y emocional, y Bienestar social e intelectual, impulsamos dimensiones como la educación, la vivienda, el crédito, el empleo, el desarrollo social, la cultura, el esparcimiento y los viajes.

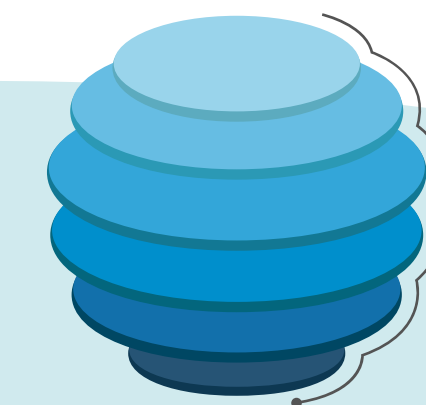

Bienestar Económico

36.331

Cobertura total



391

Viviendas escrituradas



34.943

Créditos sociales desembolsados



\$82.868

millones de pesos
Valor créditos sociales desembolsados



1.388

Servicios prestados Vivienda

Bienestar Físico y Emocional

1.517.773

Cobertura total



105.230

Hoteles



61.440

Agencia de viajes



39.870

Parques Unidad de Turismo



1.221.262

Recreación y deportes



89.971

Fomento de la salud

Bienestar Social e Intelectual

4.121.783

Cobertura total

13.936

Atención Integral a la Primera Infancia

14.544

Jornada Escolar Complementaria

22.121

Educación Empresarial

42.687

ETDH

953.026

Cultura

3.071.334

Bibliotecas

32.575

Desarrollo Humano y Social

37.956

Empleo

Así llegamos a los territorios para seguir impactando positivamente la vida de la vida de nuestros trabajadores, sus familias y la comunidad.



Nuestra presencia regional

- (9) Unidades de Servicios
- (2) Sedes Educativas
- (12) Centros de Servicios
- (1) Sala de la lectura
- (11) Centros de Empleo
- (1) Casa de la lectura Infantil
- (2) Laboratorios de Empleos
- (2) Clubes
- (5) Puntos de Información Agencia de Empleo
- (8) Parques
- (1) Punto de Atención Comercial
- (3) Hoteles
- (6) Paraderos Para Libros Para Parques - PPP
- (1) Hostería
- (10) Bibliotecas
- (2) Camping
- (16) Ludotecas Experimentales
- (1) Burbuja Comercial
- (10) Estrategia de gestación a dos años
- (1) Centro de Desarrollo Cultural
- (7) Centros de Atención Integral a la Infancia
- (1) Sede Administrativa y de Servicios
- (1) Lote con torre de altura para entrenamiento
- (1) Operación Teatro

BAJO CAUCA

- 5 Sedes
- (1) Unidad de Servicios Regional
- (1) Centro de Servicios El Bagre
- (1) Centro de Empleo
- (1) Ludoteca Experimental
- (1) Estrategia de gestación a dos años

MAGDALENA MEDIO

- 7 Sedes
- (1) Unidad de Servicios Regional
- (1) Centro de Servicios Doradal
- (1) Centro de Empleos
- (1) Punto de Información Agencia de Empleo
- (1) Ludoteca Experimental
- (2) Estrategia de gestación a dos años

NORDESTE

- 7 Sedes
- (1) Punto de Información Agencia de Empleo
- (1) Centro de Servicios Segovia
- (3) Ludoteca Experimental
- (1) Estrategia gestación a dos años
- (1) Paradero Para Libros Para Parques - PPP

NORTE

- 5 Sedes
- (1) Unidad de Servicios Regional
- (2) Centro de Empleo
- (1) Ludoteca Experimental
- (1) Estrategia gestación a dos años

OCCIDENTE

- 10 Sedes
- (1) Unidad de Servicios Regional
- (1) Centro de Empleo
- (1) Punto de Información Agencia de Empleo
- (3) Estrategia gestación a dos años
- (2) Ludoteca Experimental
- (1) Paradero Para Libros Para Parques - PPP
- (1) Parque: Los Tamarindos

ORIENTE

- 19 Sedes
- (1) Unidad de Servicios Regional
- (1) Centro de Servicios Regional
- (1) Centro de Empleo
- (1) Punto de Información Agencia de Empleo
- (1) Laboratorio de Empleo
- (4) Ludoteca Experimental
- (2) Estrategia gestación a dos años
- (1) Paradero Para Libros Para Parques - PPP

- (1) Sala de la Lectura
- (1) Sede Educativa
- (2) Hotel: Recinto Quirama y Piedras Blancas
- (2) Parque Ecológico: Piedras Blancas y Los Salados
- (1) Lote con torre de altura para entrenamiento

SUROESTE

- 11 Sedes
- (1) Unidad de Servicios Regional
- (1) Centro de Empleo
- (1) Punto de Información Agencia de Empleo
- (2) Centro de Atención Integral a la Infancia
- (1) Ludoteca Experimental
- (1) Hotel Hacienda Balandú
- (1) Hostería Los Farallones
- (1) Camping Los Farallones
- (1) Ecoparque y Camping Mario Aramburo
- (1) Operación Teatro Municipal Jardín

URABÁ

- 16 Sedes
- (1) Unidad de Servicios Regional
- (2) Centro de Servicios Regional
- (1) Centro de Empleo
- (1) Laboratorio de Empleo

- (1) Punto de Información Agencia de Empleo
- (5) Centro de Atención Integral a la Infancia
- (1) Ludoteca Experimental
- (2) Paradero Para Libros Para Parques - PPP
- (2) Parque: Los Encuentros e Ilur

VALLE DE ABURRÁ

- 34 Sedes
- (1) Sede Administrativa y de Servicios
- (2) Unidad de Servicios Regional
- (6) Centro de Servicios
- (3) Centro de Empleo
- (1) Club La Playa
- (1) Sede Educativa
- (1) Club de la Edad Dorada
- (1) Casa de la Lectura Infantil
- (2) Ludoteca Experimental
- (1) Centro de Desarrollo Cultural Moravia
- (1) Burbuja Comercial
- (1) Paradero Para Libros Para Parques - PPP
- (3) Parques: Ditaires, El Salado, Guayabal
- (10) Bibliotecas

Logros significativos

Auditoría de orden preventivo con finalidad de mejoramiento sobre los asuntos contractuales de la Corporación.

Auditoría Forense



Trabajo mancomunado del Sistema de Control Interno

Con el propósito de fortalecer el Sistema de Control Interno de Comfenalco Antioquia iniciamos la integración de las tres líneas del control dentro del sistema de gestión organizacional, estas son:

Gestión de procesos, gestión de riesgos y auditoría interna. Los focos de trabajo se centran en la disponibilidad de procesos adecuadamente diseñados como la plataforma en la que operan los elementos de control organizacional; auditoría basada en riesgos; articulación de la gestión de procesos y la gestión de riesgos corporativos; modelo de mejora integral y comité de control interno. Todo lo anterior en el marco de los compromisos con el Comité de Auditoría como máxima instancia de gobierno para asegurar el control interno de Comfenalco Antioquia.



Como parte del proceso de intervención administrativa la Caja elaboró un Plan de Mejoramiento de Intervención (PDMI) que fue aprobado el 28 de noviembre de 2023 por la Superintendencia Delegada para la Responsabilidad Administrativa y las Medidas Especiales, mediante el Oficio número 2-2023-032504, previa aprobación por parte del Agente Especial de Intervención mediante Resolución No. 04 del 20 de octubre de 2023.

Aprobación del Plan de Mejoramiento de Intervención



Caracterización de nuestro equipo humano

Sexo

62,6%

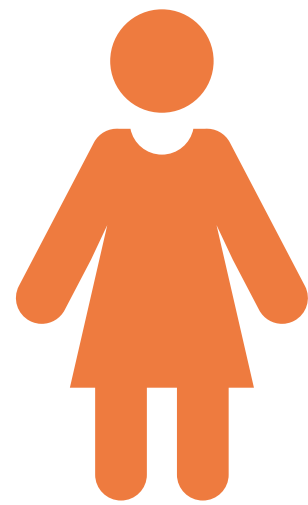

37,4%

Edad

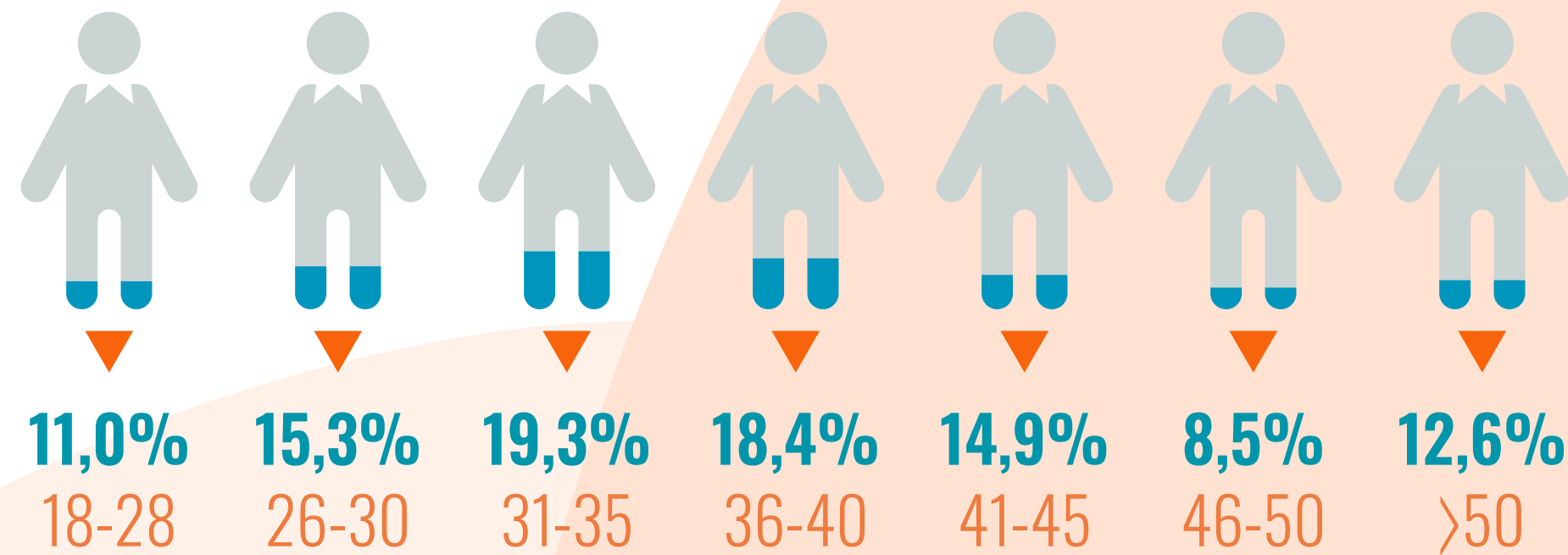

Tipo de cargo

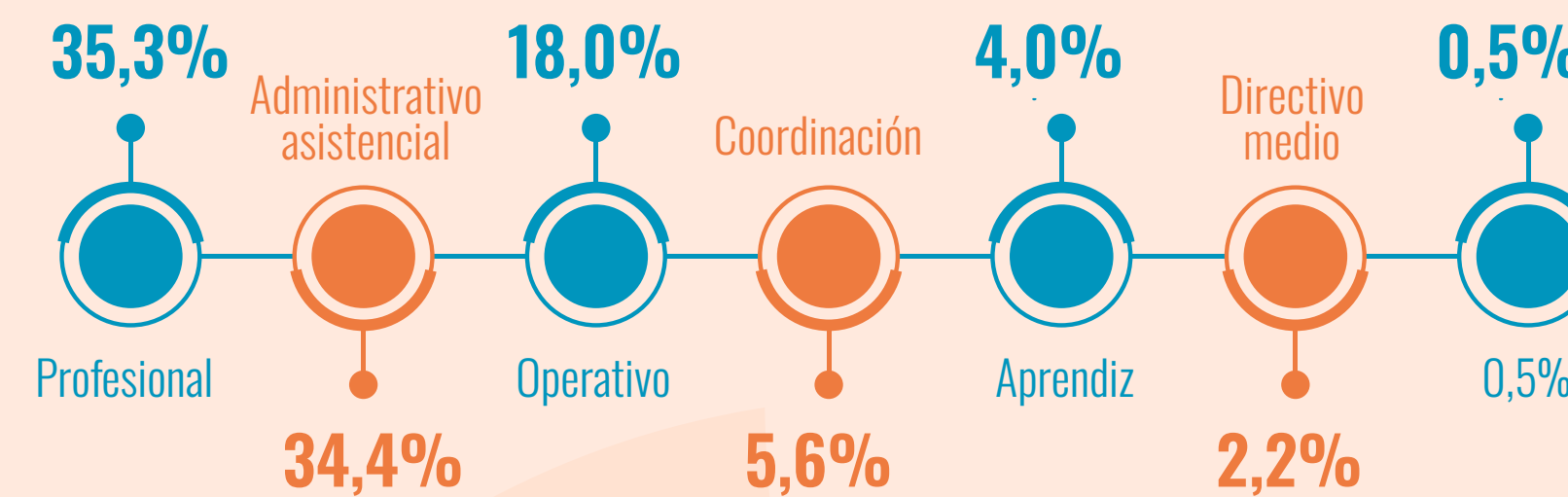

Tipo de contrato

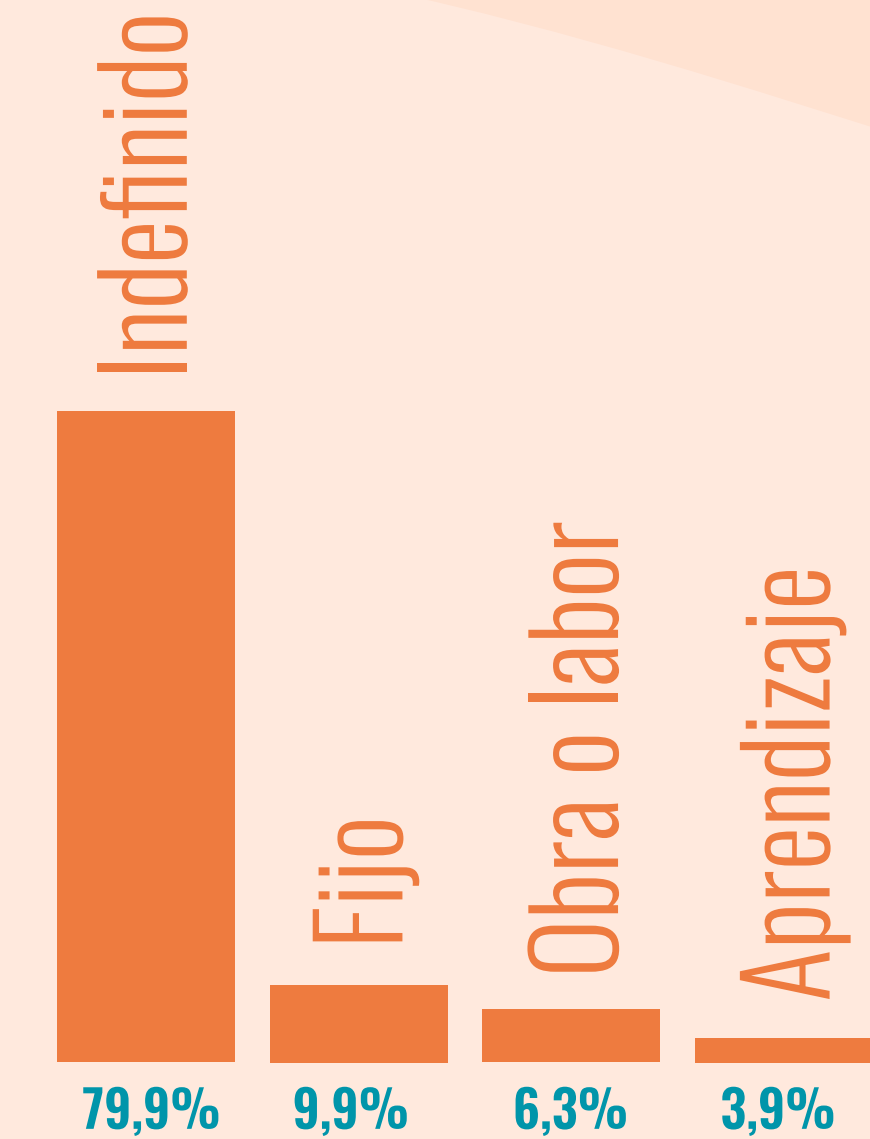

Gestión ambiental

Gestión de la energía

Progreso 2023: Destacamos la continuidad del sistema de paneles solares en nuestras sedes Hotel Piedras Blancas y Hotel Recinto Quirama, aprovechando la radiación solar como fuente energética para el calentamiento del agua de las habitaciones, reduciendo así el consumo de gas y energía eléctrica.

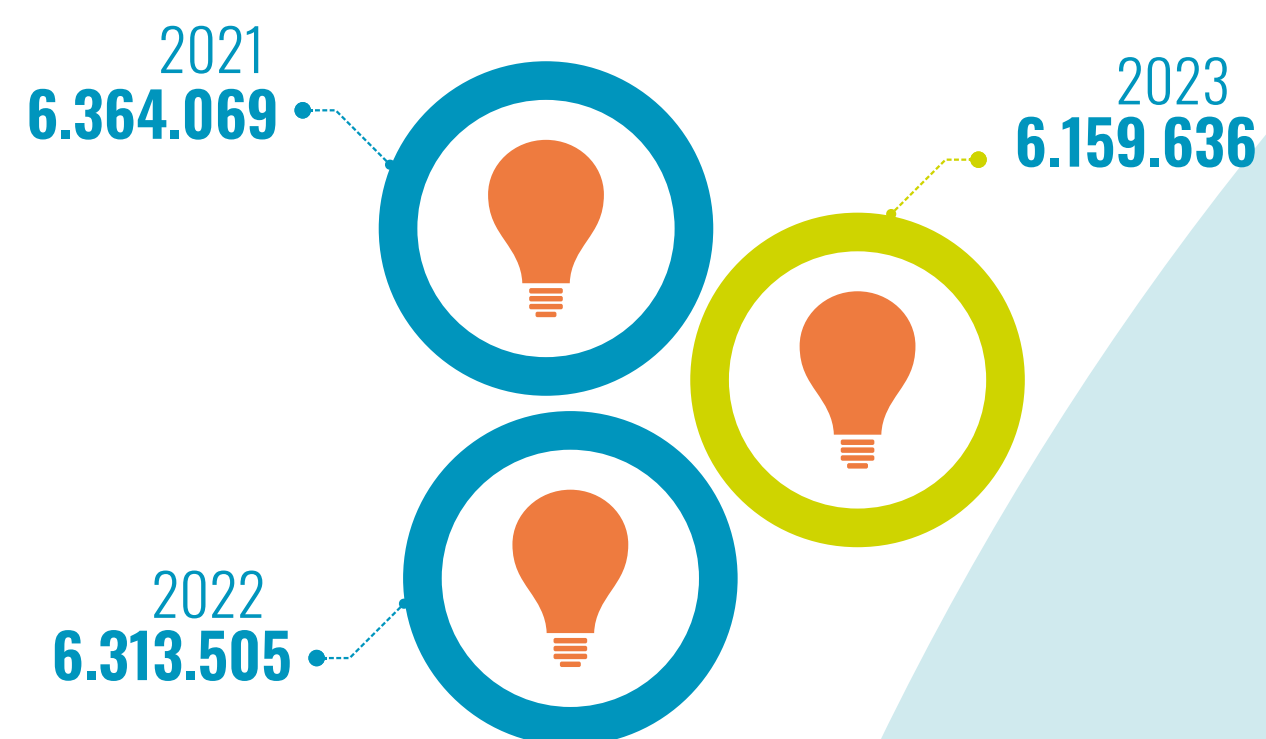

Como parte de la gestión de la huella de carbono, desarrollamos las siguientes iniciativas:

- Recolectamos 5.980 Kg de AVU (Aceite Vegetal Usado), lo que representa una compensación de 14.950 tCO₂eq.
- Comfenalco Antioquia hace parte de las empresas que operan con Energía Verde: energía generada por medio de fuentes 100% renovables.

Gestión del recurso hídrico

El consumo de agua (m³) ha mostrado un significativo aumento en el último año, que se atribuye a la operación de las nuevas sedes administradas por la fusión con Comfamiliar Camacol.

Progreso 2023:

Continuamos con los Programas de Uso Eficiente y Ahorro del Agua.

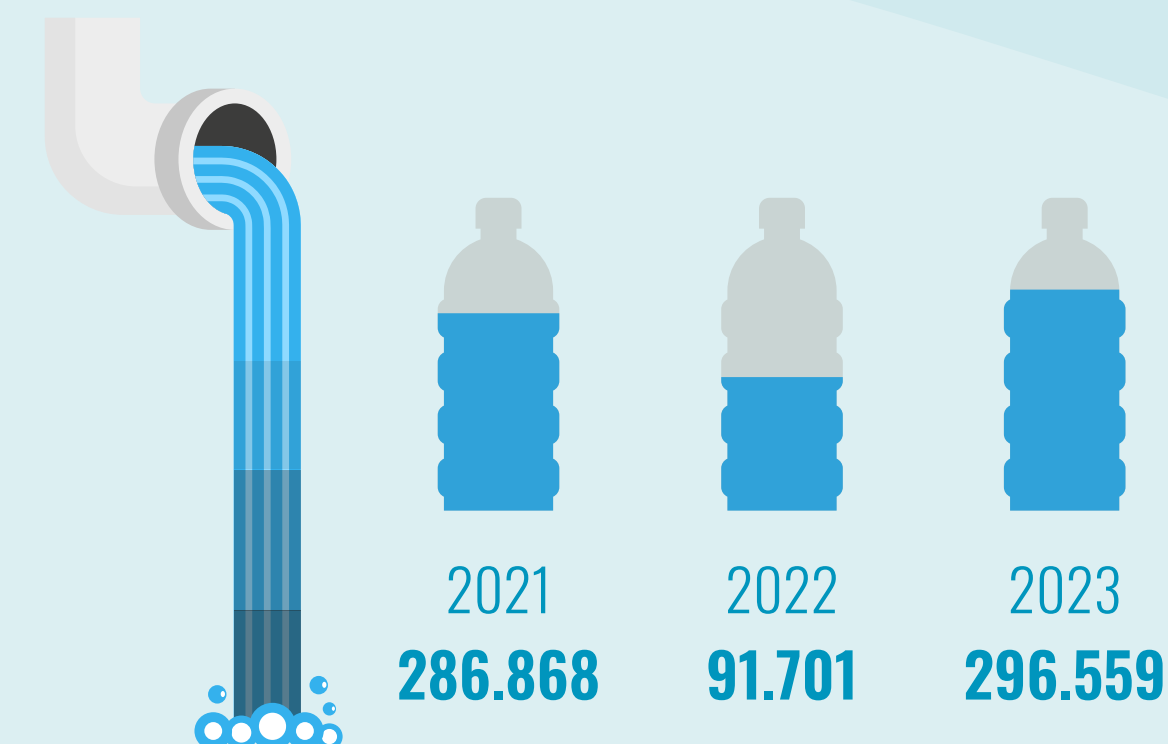

Emisiones y movilidad sostenible

En el año 2023, el Área Metropolitana del Valle de Aburrá nos otorgó un reconocimiento especial, destacándonos como embajadores de la movilidad empresarial sostenible. Este reconocimiento resalta nuestro compromiso y esfuerzos en la promoción de buenas prácticas de movilidad, incluyendo iniciativas clave como el fomento del trabajo en casa que se encuentra en el marco del Plan de Movilidad Empresarial Sostenible.

Progreso 2023:

Se actualizaron las estrategias de movilidad ante el Área Metropolitana del Valle de Aburrá, las cuales fueron inicialmente aprobadas en el 2020.



Resultados financieros

Principales cifras

Indicadores de balance

Activo

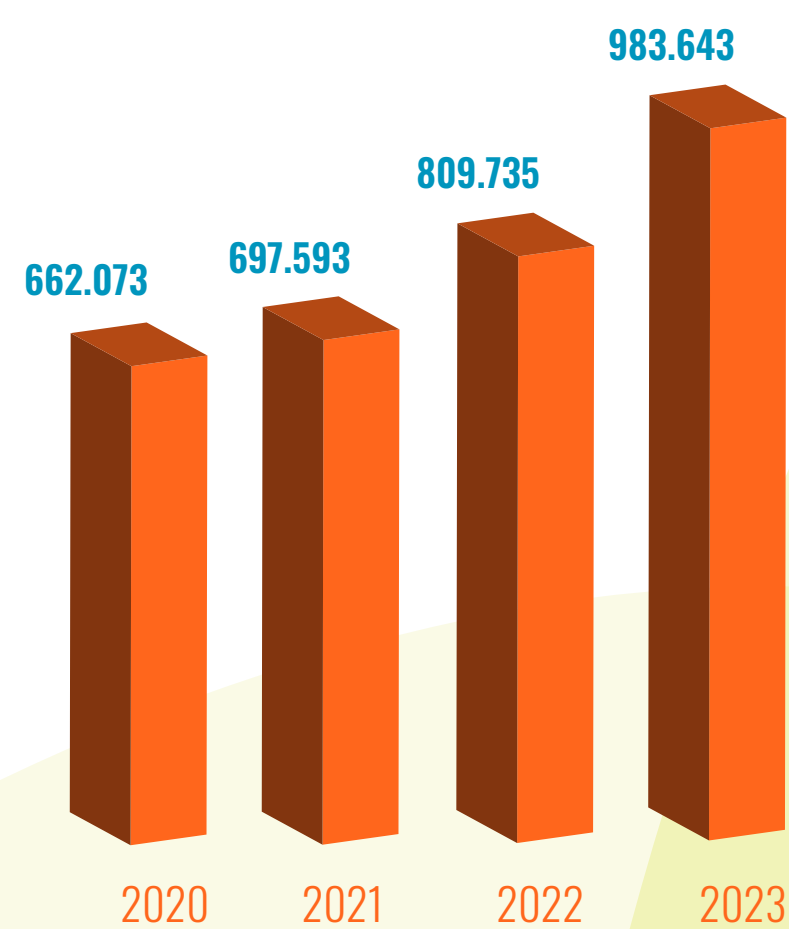

Pasivo

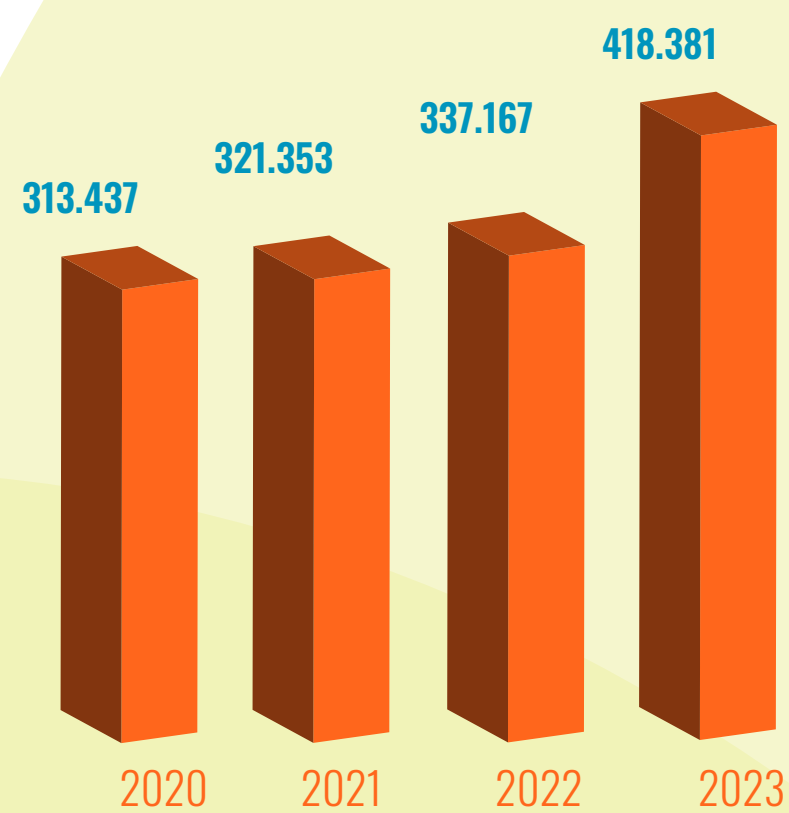

Patrimonio

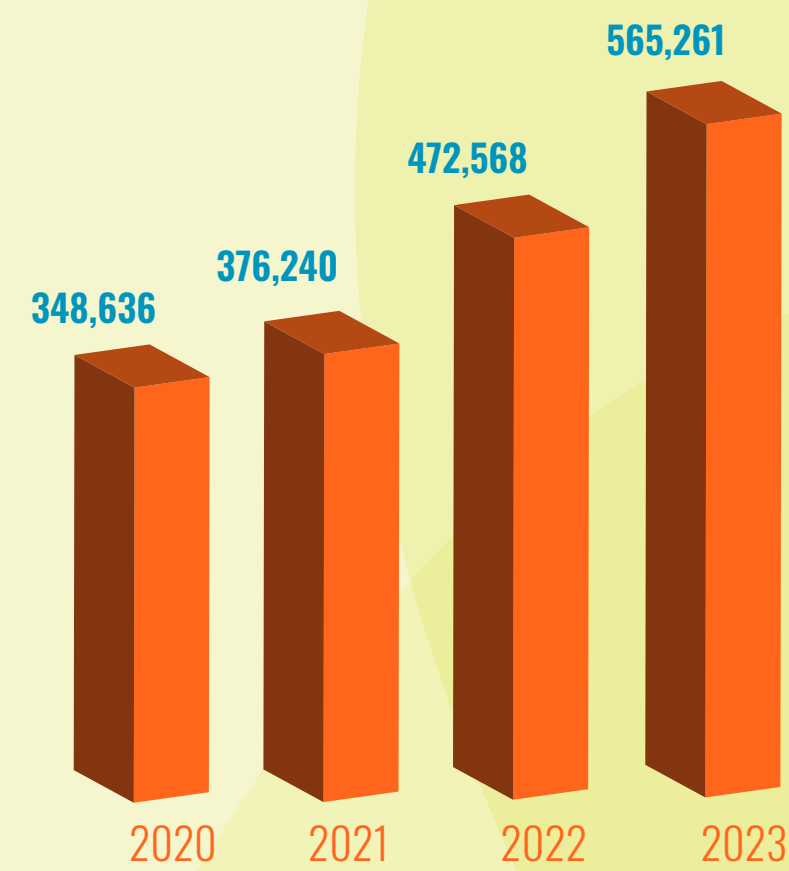

Aportes

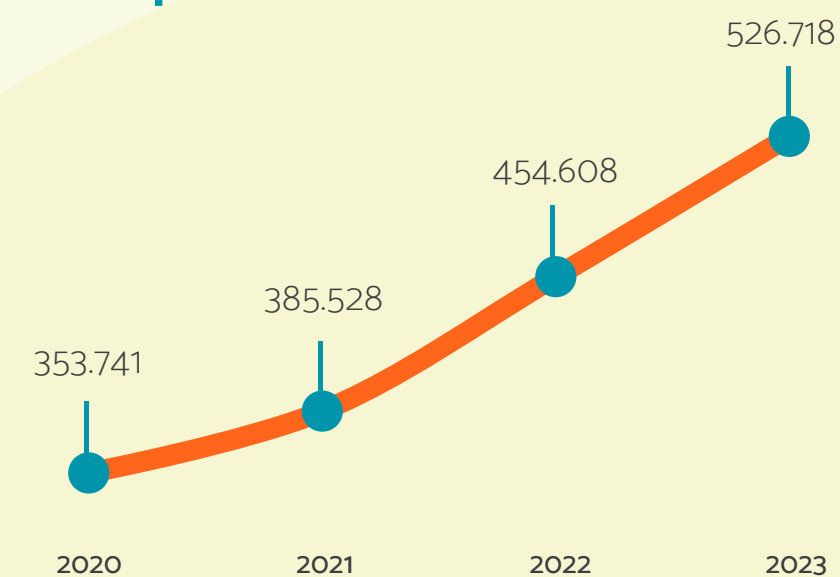

Remanente

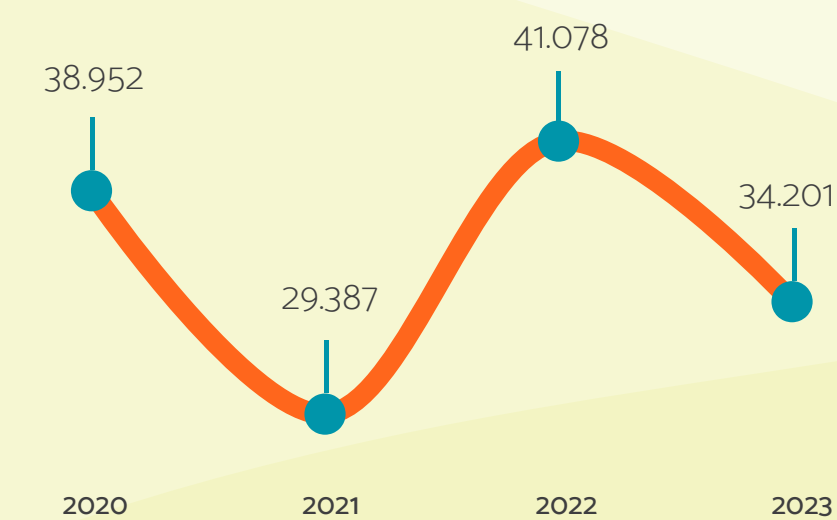

EBITDA

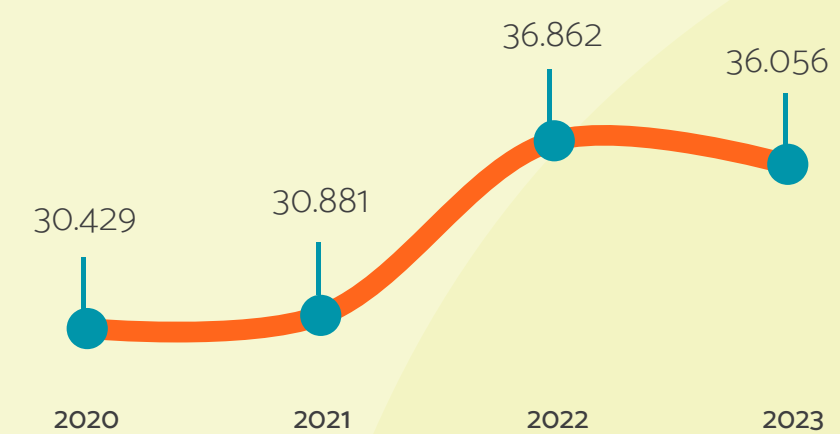

Nivel de endeudamiento

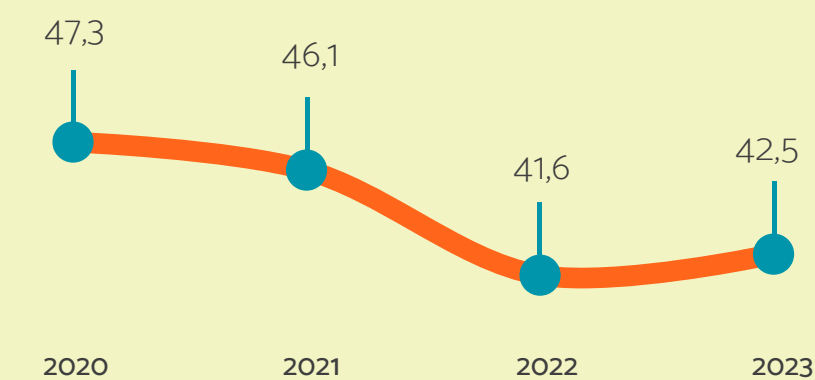

Nivel de liquidez

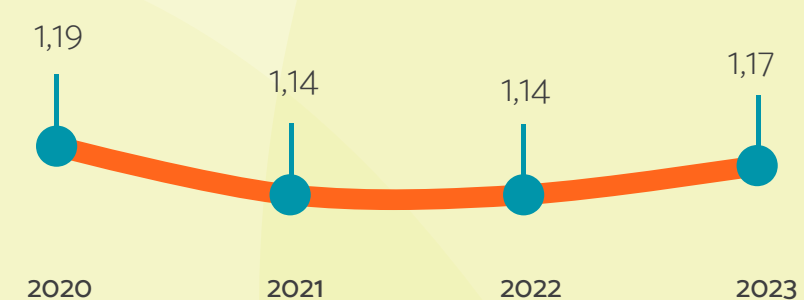



De
todos
y para **todos**

Comfenealco
Antioquia